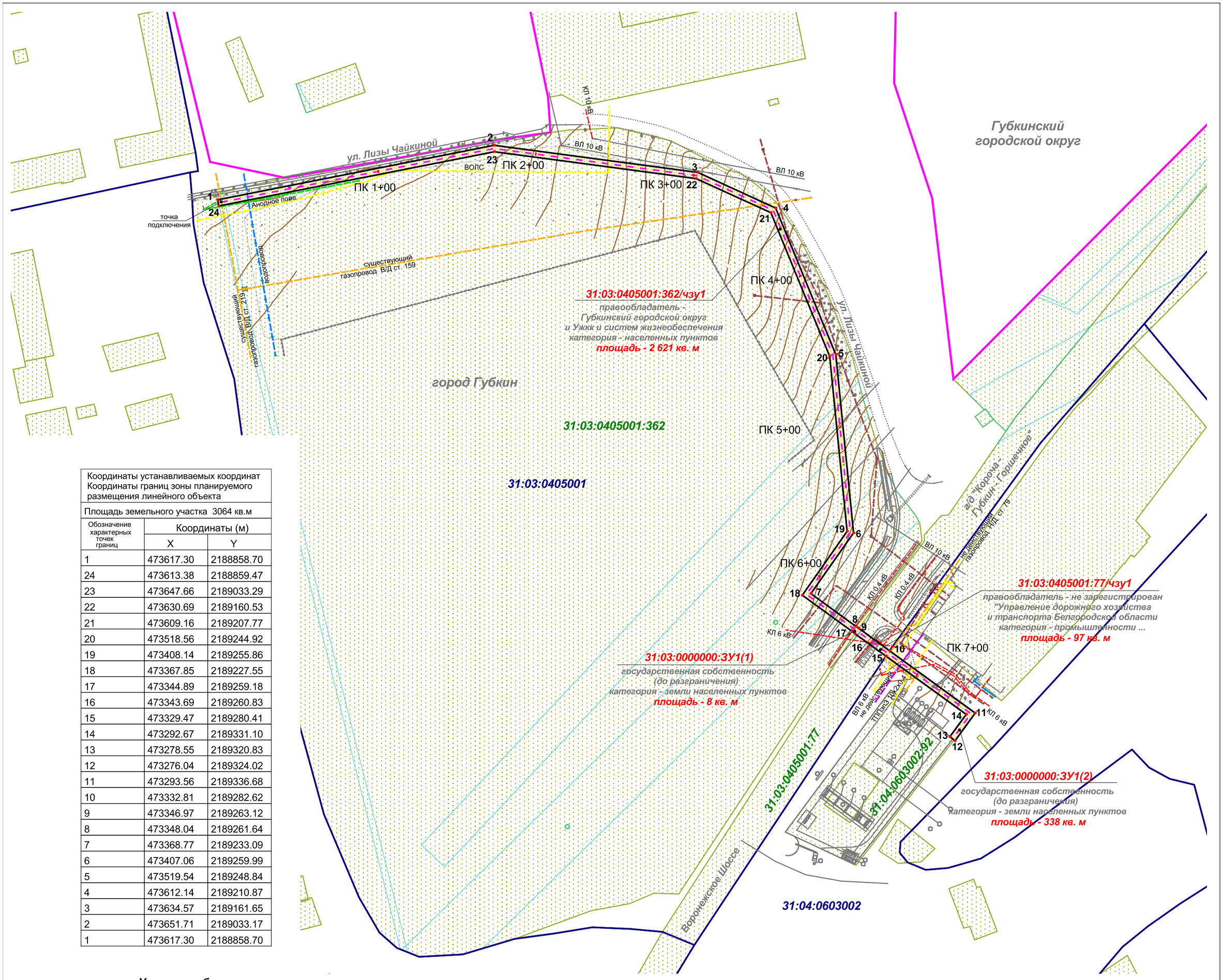


| Координаты устанавливаемых координат Координаты границ зоны планируемого размещения линейного объекта | | |
|---|---|---|
| Площадь земельного участка 3064 кв.м | | |
| Обозначение характерных точек границ | Координаты (м) | |
| | X | Y |
| 1 | 473617.30 | 2188858.70 |
| 24 | 473613.38 | 2188859.47 |
| 23 | 473647.66 | 2189033.29 |
| 22 | 473630.69 | 2189160.53 |
| 21 | 473609.16 | 2189207.77 |
| 20 | 473518.56 | 2189244.92 |
| 19 | 473408.14 | 2189255.86 |
| 18 | 473367.85 | 2189227.55 |
| 17 | 473344.89 | 2189259.18 |
| 16 | 473343.69 | 2189260.83 |
| 15 | 473329.47 | 2189280.41 |
| 14 | 473292.67 | 2189331.10 |
| 13 | 473278.55 | 2189320.83 |
| 12 | 473276.04 | 2189324.02 |
| 11 | 473293.56 | 2189336.68 |
| 10 | 473332.81 | 2189282.62 |
| 9 | 473346.97 | 2189263.12 |
| 8 | 473348.04 | 2189261.64 |
| 7 | 473368.77 | 2189233.09 |
| 6 | 473407.06 | 2189259.99 |
| 5 | 473519.54 | 2189248.84 |
| 4 | 473612.14 | 2189210.87 |
| 3 | 473634.57 | 2189161.65 |
| 2 | 473651.71 | 2189033.17 |
| 1 | 473617.30 | 2188858.70 |

***Условные обозначения:***

- ПК 1+00 — *ось проектируемого газопровода с нанесением пикетажа*
- *граница территории, в отношении которой осуществляется подготовка проекта планировки устанавливаемые красные линии*
- *зона планируемого размещения линейного объекта*
- *граница населенного пункта*
- 31:17:1907001 — *граница и номер кадастрового квартала*
- 31:17:1907001:22 — *границы существующих земельных участков, учтенных в Едином государственном реестре недвижемости*
- 1 • — *номера характерных точек красных линий, в том числе начала и окончания красных линий*
- *существующий газопровод*
- *существующий кабель связи*
- *существующая канализация*
- *существующий водопровод*
- *существующая теплотрасса*
- *существующие линии электропередачи (кабель)*
- *границы охранных зон*

| | | | | | | |
|---|---|---|---|---|---|---|
| нач. отдела | Морозов Н.И. | | ПРОЕКТ ПЛАНИРОВКИ ТЕРРИТОРИИ | | | |
| вед. инж. | Крещик Г.В. | | объект: ""Подземный газопровод высокого давления PN 0,6 МПа, II категории, сети газораспределения от газораспределительной станции "ГРС Губкин", для газоснабжения автомобильной газонаполнительной компрессорной станции (АГНКС) ООО "Региональная Газовая Компания", расположенной по адресу: Белгородская область, г. Губкин, Воронежское шоссе" | | | |
| | | | основная часть (графическая часть) | стадия | лист | листов |
| | | | | ПП | 1 | 1 |
| | | | чертеж красных линий чертеж границ зоны планируемого размещения линейного объекта масштаб 1:2 000 | ООО "Белгородземпроект" 2018 г. | | |